X:\PROJEKTI\9208_ORMOZ-KERENCICEV_TRG\02_PZI\10_KRAJINSKA ARHITEKTURA\GRAFIKA\9208-TRG-PZI-LUZ-KA_ZASADITVENA SIT_20260113_DOPOLNITEV.DWG

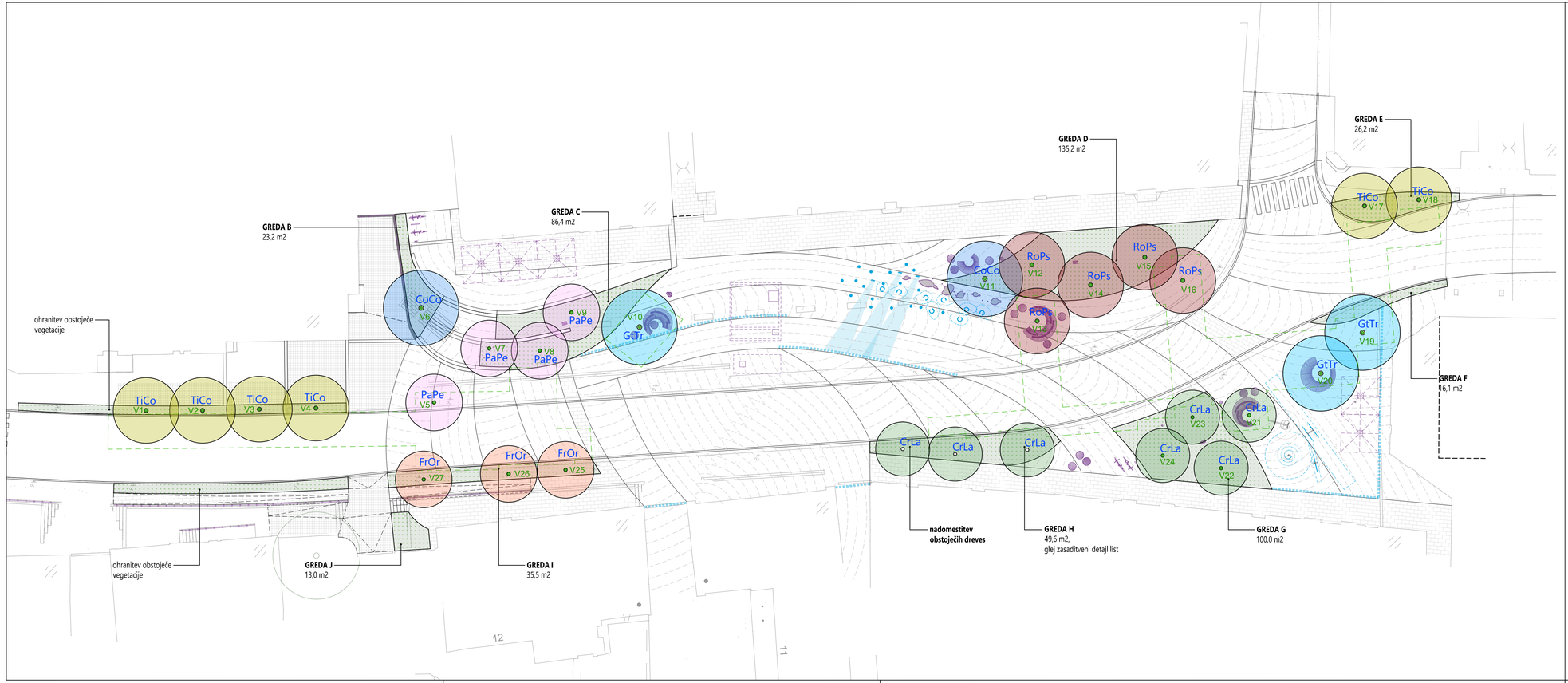

0m 5m 10m 25m
M 1:250

LEGENDA

- ozelenjena površina
- vodni element
- linijsko odvodnjavanje
- ograja
- smeri tlaka
- tlak
- urbana oprema (klopi, stoli, mize, stojala za kolesa, pitnik, hoteli za žuželke ipd.)
- nova drevesa
- obstoječa drevesa
- strukturne celice

- CrLa — *Crataegus x lavallei* 'Carrierei' belocvetni glog
- CoCo — *Corylus columa* turška leska
- FrOr — *Fraxinus ornus* mali jesen
- GtTr — *Gleditsia triacanthos* 'Skyline' gledičija
- PaPe — *Parrotia persica* perzijska bukev
- RoPs — *Robinia pseudoacacia 'Sandraudiga'* robinija
- TiCo — *Tilia cordata* 'Roelvo' lipovec

S

PROJEKTANT
LJUBLJANSKI URBANISTIČNI ZAVOD d.d.
Verovškova ulica 64, 1001 Ljubljana
Telefon +386(0)1 360 24 00
www.luz.si • info@luz.si

OBJEKT	Ormož - Kerenčičev trg
INVESTITOR	Občina Ormož Ptujska cesta 6 2270 Ormož
VODJA PROJEKTA	Urša KRANJC, univ.dipl.inž.kraj.arh. ZAPS 1671 PKA
POOBLAŠČENI ARHITEKT	Urša KRANJC, univ.dipl.inž.kraj.arh. ZAPS 1671 PKA
SODELAVCI	Katarina ISKRA, univ.dipl.inž.kraj.arh. Saša KOLMAN, mag.inž.kraj.arh.

VRSTA DOKUMENTACIJE	PZI
VRSTA NAČRTA	10 KRAJINSKA ARHITEKTURA
VSEBINA RISBE	ZASADITVENA SITUACIJA - TRG
DATUM	AVGUST 2024
OPOMBE	

ŠT. PROJEKTA:	9208
ŠT. NAČRTA:	9208_KA
MERILO:	1:250
ŠT. RISBE:	4.1